

ACTU'DH

www.domitia-habitat.fr

INFO À RETENIR

BALCONS ET JARDINS FLEURIS

Le Printemps arrive à grands pas !
Pensez à vous inscrire pour participer
au concours balcons et jardins fleuris
dans votre point accueil, par mail ou par
courrier avant le 15 mai 2022.

communication@domitia-habitat.fr
27 rue Nicolas Leblanc - 11100 NARBONNE



VENTE DES VILLAS RESIDENCE CLOS DE LA MONTAGNE NOIRE

La campagne de vente des logements
occupés est toujours d'actualité !!
Nous invitons nos locataires désireux de
devenir propriétaires à prendre contact
avec notre service juridique.
Notre juriste se tient à votre
disposition pour toutes demandes de
renseignements ou accompagnement
dans vos démarches.

mail : ventehlm@domitia-habitat.fr

BREVES

OPERATION DECAPAGE

Nos deux gardiens, Messieurs FORMET
et REALES ont procédé à une opération
importante de nettoyage complémentaire
sur leur secteur respectif : CONVENTION
et ARENES. Le résultat de ce décapage est
plutôt convaincant !

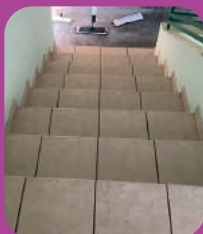

Un Carnaval Haut en Couleurs !

Dans le cadre de la nouvelle politique d'animation sociale pour nos locataires, le tout premier Evènement de la Proximité a eu lieu le mercredi 16 février sur le parvis de la Résidence Berre-Cesse à Narbonne.

En partenariat avec le Centre Social Nelson Mandela et le Centre de Formation des Apprentis de Lézignan Corbières, plus de 50 enfants accompagnés de leurs parents sont venus parader en costume de carnaval et profiter des ateliers maquillage et masques qui leur étaient proposés.

Ce fut un franc succès, et tous ont été récompensés par des friandises, des pop-corn et des boissons fraîches offerts par Domitia Habitat.

Les Collaborateurs de la Proximité étaient présents en nombre, une occasion pour tous de partage et d'échange avec nos locataires dans la joie et la convivialité, permettant ainsi de développer réciproquement des liens de confiance.



Domitia Habitat a terminé la numérisation de son patrimoine

La maquette numérique aide, au quotidien, le personnel de la proximité car elle leur permet de gagner du temps et d'avoir une meilleure fiabilité des données.

"Je peux traiter mes bons de travaux d'entretien de façon plus précise et plus rapide directement sur ma tablette en étant chez notre locataire" explique Fabienne, gardienne sur le secteur Couronne.



La maquette numérique peut également servir aux services de la Gestion Locative pour la commercialisation de nos logements, ou pour ceux de la maintenance pour établir un plan d'entretien.



SAINT JEAN LA SOURCE

La réhabilitation de la résidence ALARIC a commencé fin 2021 pour une durée de 13 mois. Les travaux porteront notamment sur l'amélioration de la performance énergétique avec le remplacement des menuiseries extérieures, l'isolation des combles, le remplacement des radiateurs, mais également sur une amélioration du confort de vie avec la rénovation des salles de bains et WC, le remplacement des portes palières etc....

Coût prévisionnel : 3 434 963€ TTC



CENTRE-VILLE

Notre équipe de Proximité du secteur Centre-Ville accompagnée du Directeur de la Proximité, Karim ZOUNDARI et de Shiraz BEN ACHOUR Responsable Politique de la Ville se sont rendus chez nos locataires Séniors de la Résidence la Charité à Narbonne. L'occasion de leur souhaiter une bonne année 2022 et de leur remettre un « Pack économies d'énergie ». Au-delà de réduire l'impact environnemental, il leur permettra aussi de maîtriser certains coûts d'énergie dans leur logement. Une initiative bien accueillie par nos locataires.



LEVANT

Toujours dans l'optique d'être au plus près de nos locataires, et afin de faciliter la future réhabilitation, DH renforce le secteur des Provinces avec l'arrivée de 2 nouveaux gardiens :

Frédéric Tortiller et Cédric Malet.

En plus de leurs différentes missions habituelles, la communication et le relationnel feront partie de leurs priorités.

Nous vous demandons de leur réserver un très bon accueil.



COURONNE

Les 12 logements de la résidence « Bordeaux » situés au 9 Avenue de Bordeaux à Narbonne, ont été réceptionnés le 19 janvier 2022 pour une entrée dans les lieux des locataires dès le 01 février. La résidence est composée de 4T2, 6T3 et 2T4 en duplex, d'une terrasse par logement et d'une cour intérieure à la disposition des locataires. Huit garages individuels sont proposés aux résidents.



Animation Moulin du Gua le 17 mars 2022 à 15h30
Goûter avec les locataires de la Résidence

